

DIAGRAMMA DI FLUSSO DELLA VERIFICA DEL DOCUMENTO IN ARRIVO – IPOTESI 3

Nel diagramma di flusso gli attori sono indicati nelle colonne (*addetto al protocollo, responsabile del procedimento - RPA*), mentre le attività sono descritte sinteticamente nei rettangoli posti in corrispondenza degli attori.

Le attività sono collegate da frecce orientate, che ne indicano lo svolgimento. Il simbolo dell'esagono rappresenta un punto di scelta. All'interno dell'esagono è contenuta una domanda che può avere due possibili risposte. A seconda della risposta, il flusso delle attività seguirà la via opportuna.

Procedimento o altro iter		
IPOTESI 3	sottoscrizione e formato file	sottoscrizione e formato file
documento principale	NON OK	NON OK
documentazione allegata	OK	NON OK

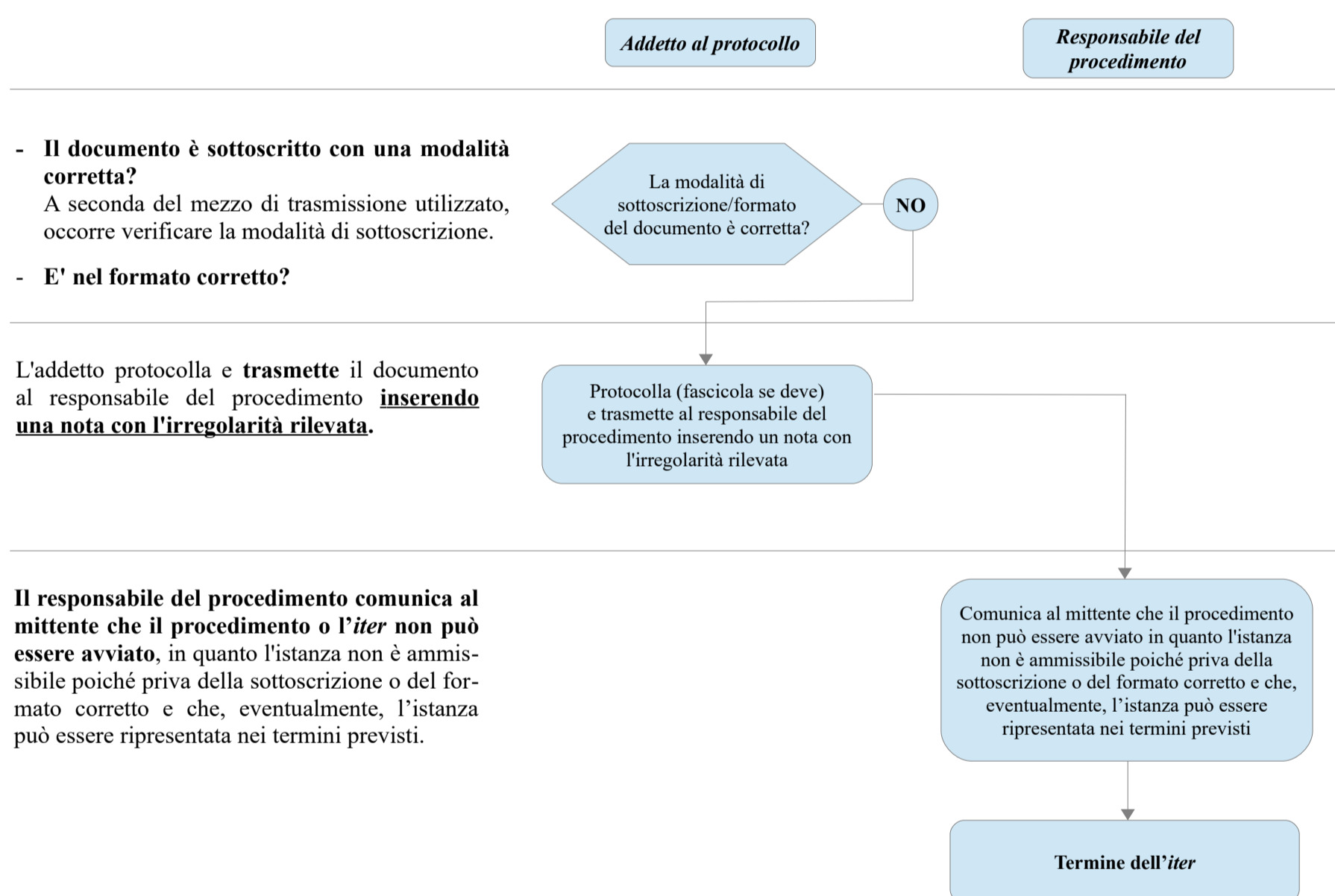

NB: Se nel corso del procedimento o altro *iter*, a seguito dell'invio regolare dell'istanza, sono inviati ulteriori documenti o allegati che presentano irregolarità, il responsabile del procedimento richiede sempre la regolarizzazione.